RUOKOLAHDEN KUNNAN TIEDOTUS 6/2025

VAITTILANTIEN SANEERAUS

Ruokolahden kunta rakentaa vesihuoltoa välille Mutkatie – Vaittilantie. Vesihuollon rakentamisen yhteydessä Vaittilantien osuus välillä Mutkatie – Kaljaniementie sekoitusjyrsitään ja päällystetään uudelleen. Saneerauksen yhteydessä uusitaan myös katuvalaistusta.

Saneeraustyön aikana Vaittilantiellä alennettu nopeusrajoitus ja toinen ajokaista voi olla pois käytöstä. **Työt alkavat viikolla 30**.

Urakoitsija:

Koneurakointi Ovaska Oy, Jarkko Lapatto, työnjohtaja, jarkko.lapatto@koneovaska.fi tai p. 040 8571 633

Tilaaja ja rakennettavaan vesihuoltoverkostoon kiinteistön liittämisen kysymyksissä:

Ruokolahden kunta, Antti Suvanto, kunnossapitoinsinööri, antti.suvanto@ruokolahti.fi tai p. 044 4491 251

käännä ->
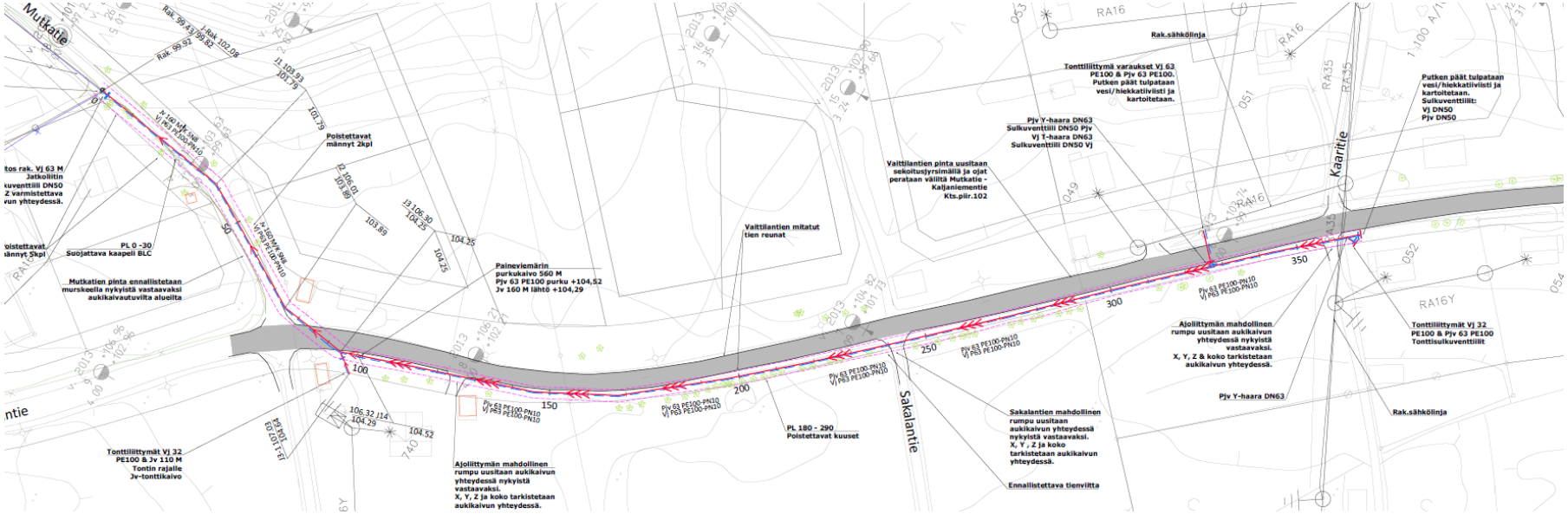
Vesihuollon suunnitelmakartta